

CORTE BB  
ESC.: 1:150

CORTE BB  
ESCALA 1:150

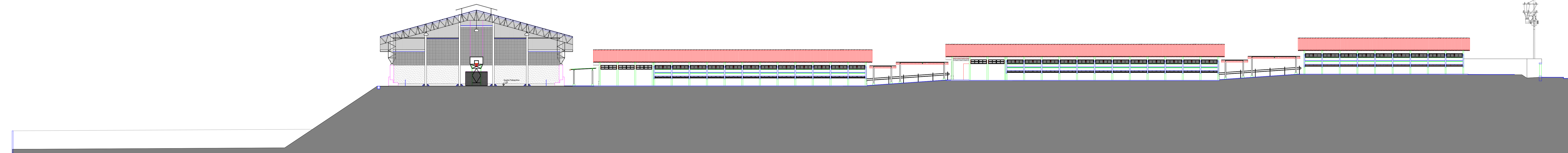

FACHADA 01  
ESC.: 1:150

CORTE CC  
ESCALA 1:150

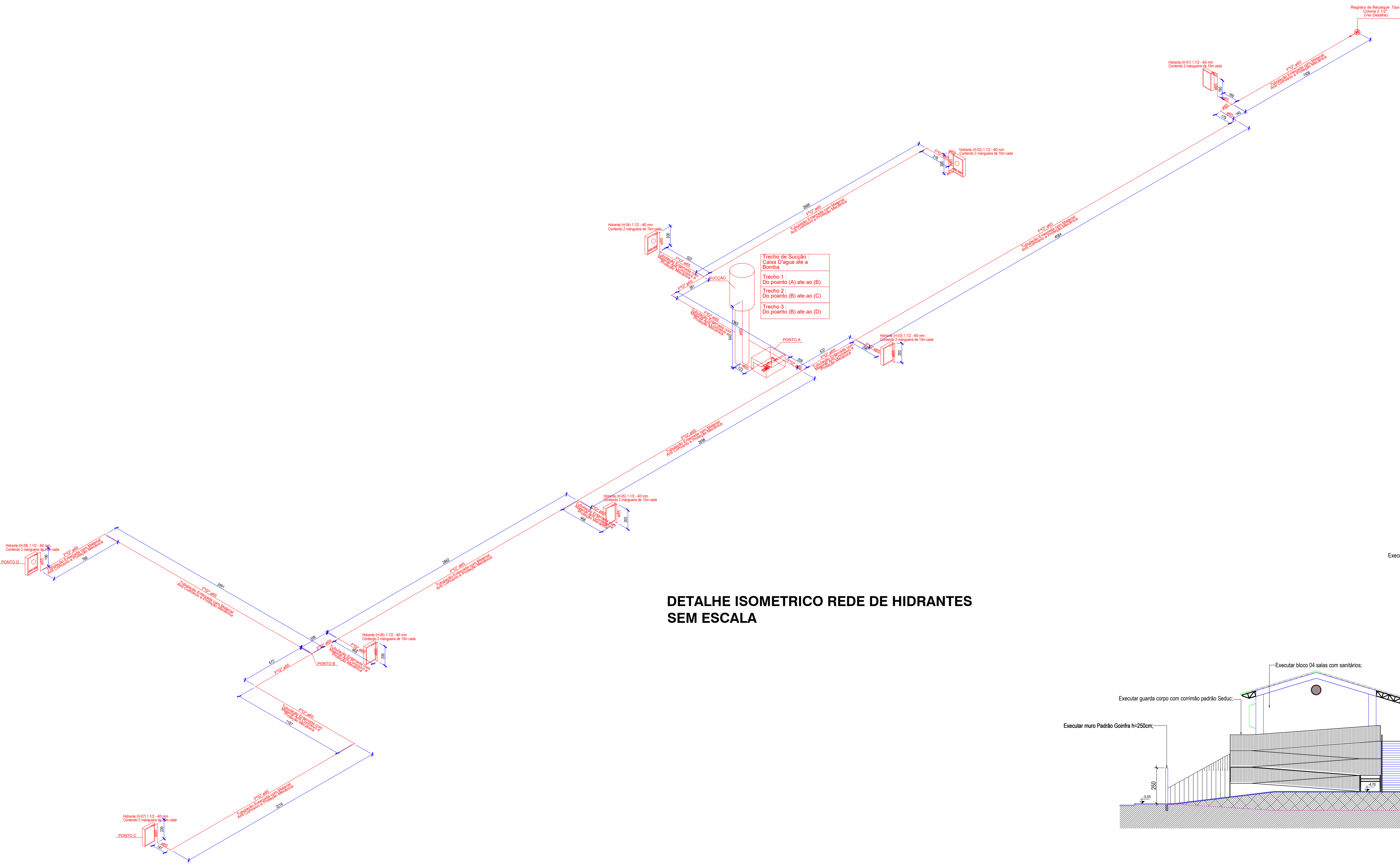

DETALHE ISOMETRICO REDE DE HIDRANTES  
SEM ESCALA

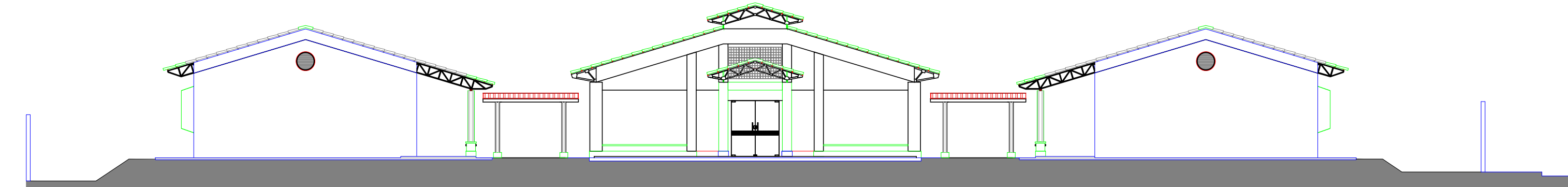

FACHADA  
ESCALA 1:150

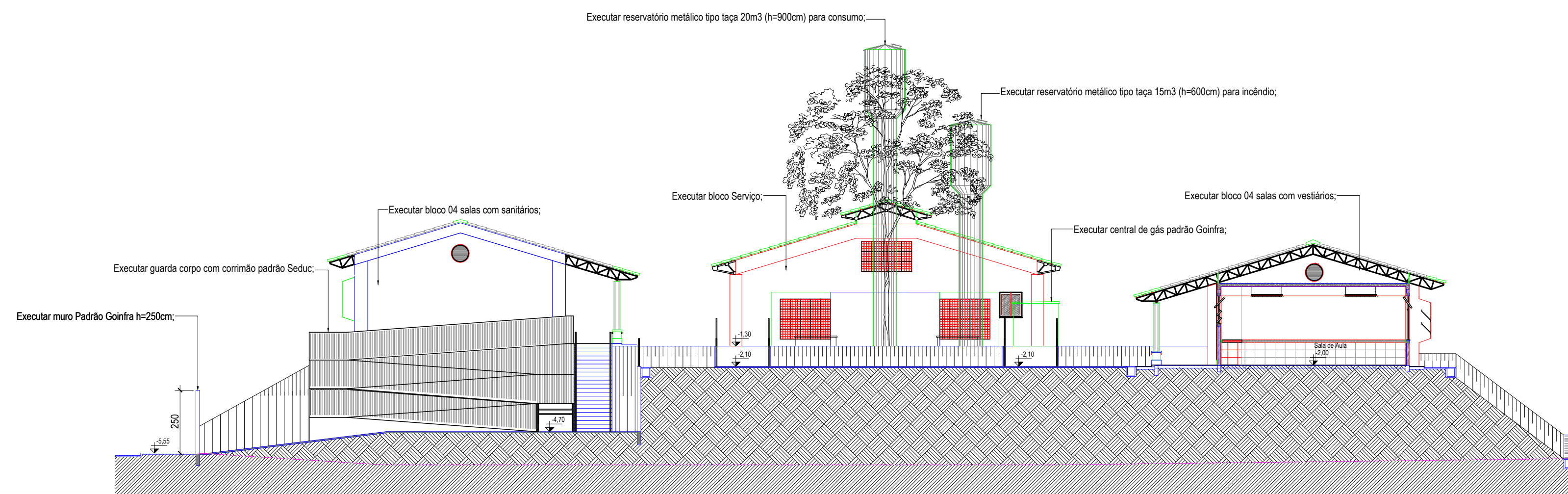

CORTE AA  
ESCALA 1:150

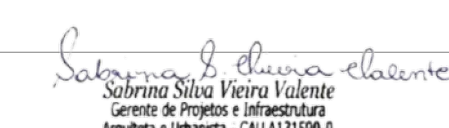
 <b>ESTADO DE GOIÁS</b> CORPO DE BOMBEIROS MILITAR PROCESSO Nº: 039/20		 <b>ESTADO DE GOIÁS</b> SECRETARIA DE ESTADO DA EDUCAÇÃO SUPERINTENDÊNCIA DE INFRAESTRUTURA GERÊNCIA DE PROJETOS E INFRAESTRUTURA
1. (X) Aproveitamento local de projeto. 2. ( ) Utilização de Projeto: Projeto original nº ____ ( ) Com COTOP: Projeto nº ____ ( ) Projeto de Arquivo: Data de aprovação de utilização: ____/____/____ ( ) Projeto para edificação com fundamento em estudos em data anterior a 10/03/2020, conforme Lei nº 1.111.		
ANALISADO E APROVADO DIGITALMENTE POR:		GERÊNCIA DE PROJETOS E INFRAESTRUTURA APROVADO: ____/____/____ TÉCNICO RESPONSÁVEL PELA APROVAÇÃO: ____
NOME: _____ DATA: _____ CÓDIGO: _____ EMPRESA: _____		
<b>COLEGIO ESTADUAL RITA PARANHOS BRETAS</b>		
<b>CONSTRUÇÃO DE ESCOLA</b> IMPLANTAÇÃO ESCOLA PADRÃO SÉCULO XXI		
ENDEREÇO: RUA JOSÉ ALBINO FILHO ESQ. C/ RUA JOSE LEÃO DA COSTA - QD. 18 S/N - RESIDENCIAL ALVINO ALBINO - CEP: 75.711-689 - CATALÃO / GOIÁS		
ÁREA DO TERRENO	ÁREA PERMEÁVEL	ÁREA EXISTENTE
11.761,27m²	—	—
ÁREA A DEMOLIR	ÁREA A CONSTRUIR	ÁREA TOTAL CONSTRUÇÃO
—	3.201,87m²	3.201,87m²
AUTOR: ENGENHEIRO CIVIL BRUNO FRANÇA DE MORAIS - CREIA: 10212091390-GO		
RT DA OBRA: 		
PROPRIETÁRIO: SECRETARIA DE ESTADO DA EDUCAÇÃO - CNPJ: 01.409.705.0001-20 PREPOSTO: SABRINA SILVA VIEIRA VALENTE - CPF: 041.530.051-64		
<b>INCÊNDIO</b>		
TIPO DE PROJETO: _____		
DETALHE ISOMETRICO DA REDE DE HIDRANTES		
CORTE AA		
CORTE BB		
CORTE CC		
FACHADA		
ASSUNTO: _____		
DATA: JANEIRO/2025	ESCALA: INDICADA	REVISÃO: 000
Nº PROJETO: 1020250010028		<b>3/3</b> FOLHA PROJETISTA BRUNO FRANÇA
REV.	DATA	